VISIT…

LANZAROTE Caliente.COM

Antonio Vivaldi *(1678-1741)*

CONCERTO in Fa minore

per violino, archi e organo

"L'INVERNO„ Op. VIII n. 4 - F. I n. 25

Trascrizione per pianoforte

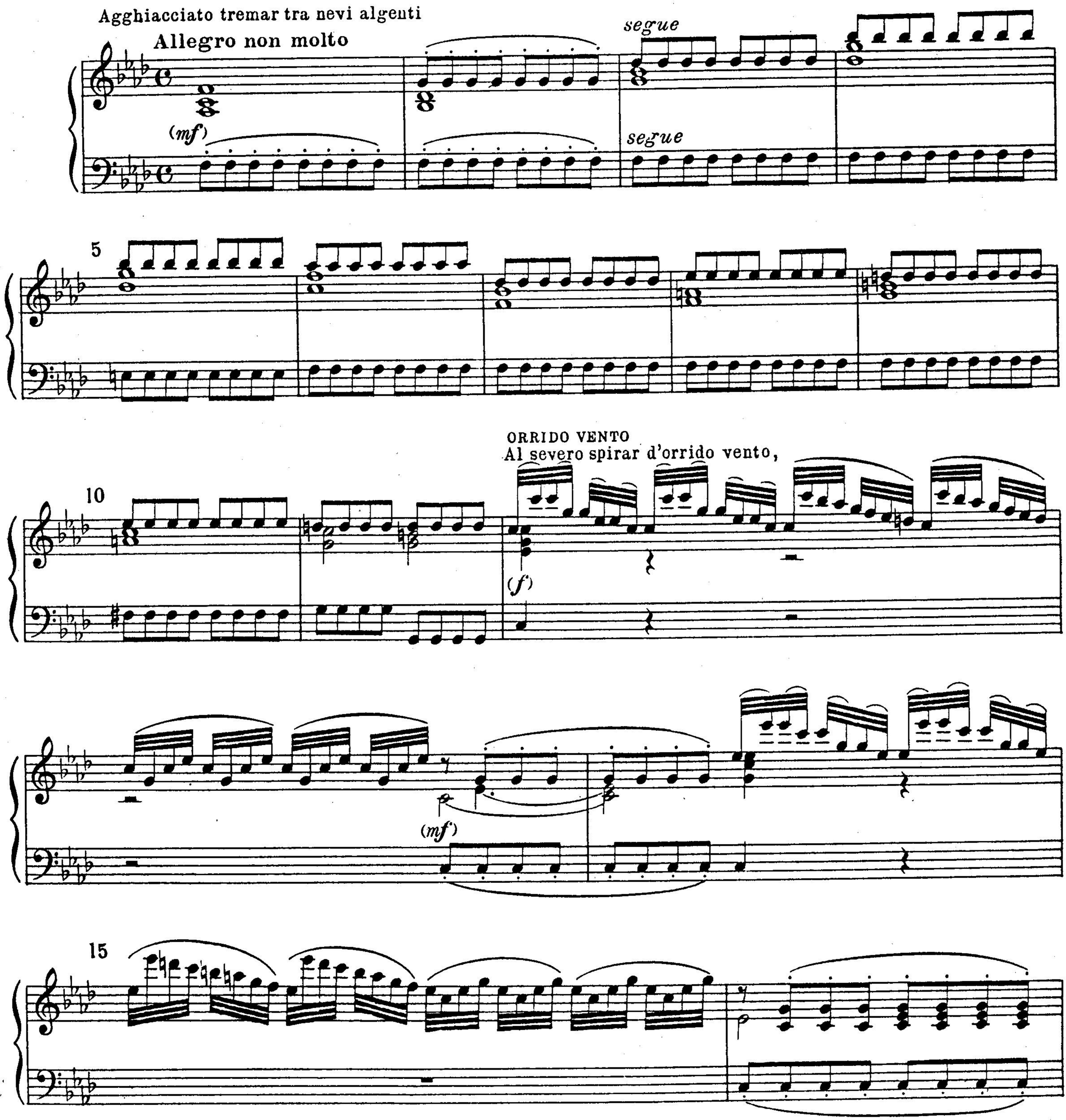

(mp)

20

mf

segue

(cresc.)

CORRERE E BATTERE LI PIEDI PER IL FREDDO

Correr battendo i piedi ogni momento

(f)

25

(p cresc.)

30

(f p cresc.)

(f p cresc.)

(f) (p cresc.

35

f) (p cresc. f) (p cresc.

f) (p cresc. f) mf

40

segue

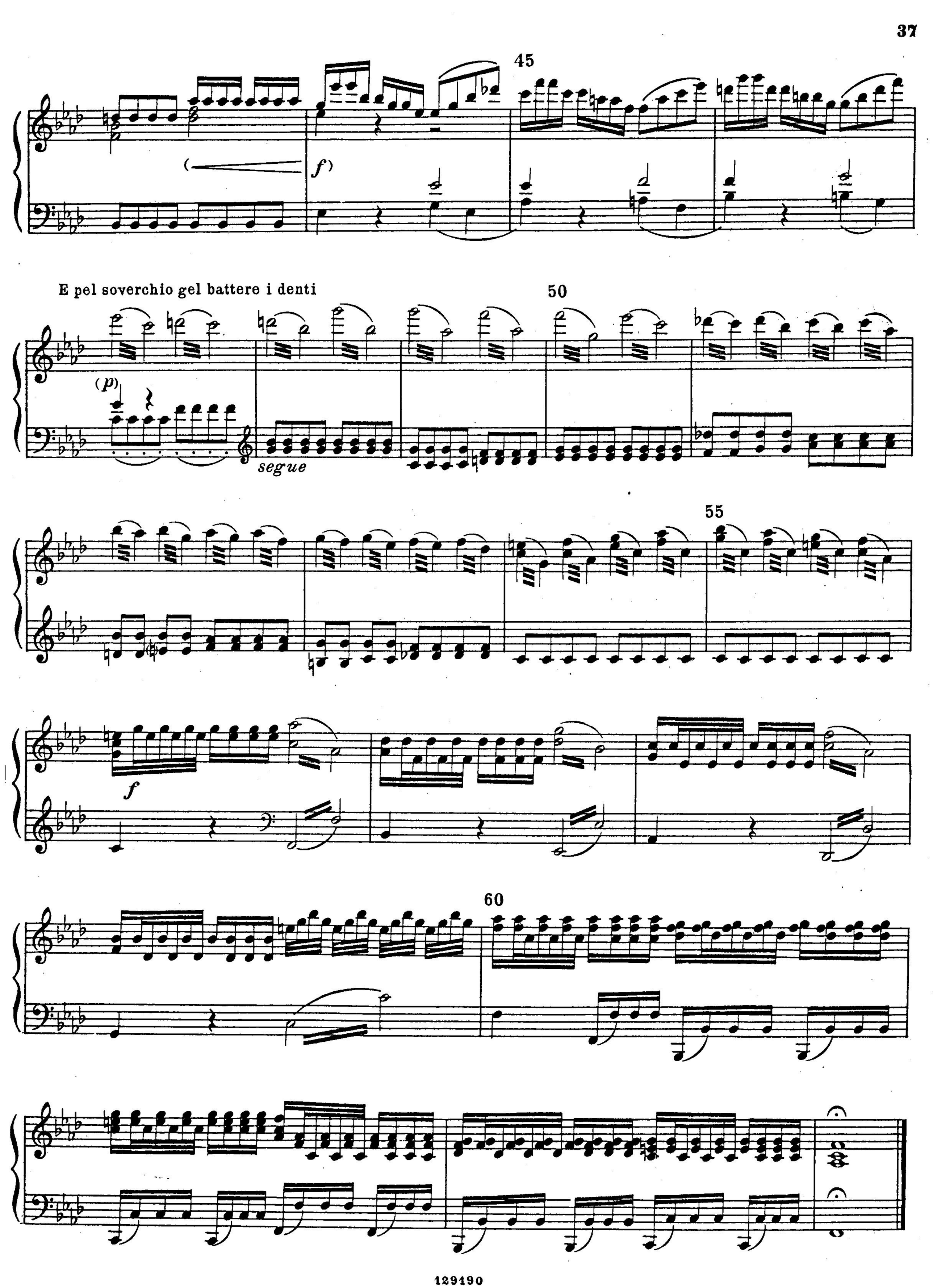
45
(f)
E pel soverchio gel battere i denti
50
(p)
segue
55
f
60

Passar al foco i dì quieti e contenti Mentre la pioggia fuor bagna ben cento

Largo

(p)

65

segue

70

tr

tr

tr

75

cresc.

(mf)

(p)

(p)

80

tr

(mf)

(dimin.

p)

Camminar sopra il ghiaccio,

Allegro

85

segue

(f)

90

100

CAMINAR PIANO E CON TIMORE

e a passo lento Per timor di cader, gir.

105

(f)

m.s.

(p)

sene intenti

110

segue

(cresc.)

segue

115

120

Gir forte, sdruciolar, cader a terra,

m.s.

(sciolte)

(f)

(p)

125 (f) (p) (f) (p)

CADER A TERRA

130 f

CORRER FORTE

Di nuovo ir sopra'l ghiaccio e correr forte

segue

135

140

145 p

150

155 (cresc.)

160

segue

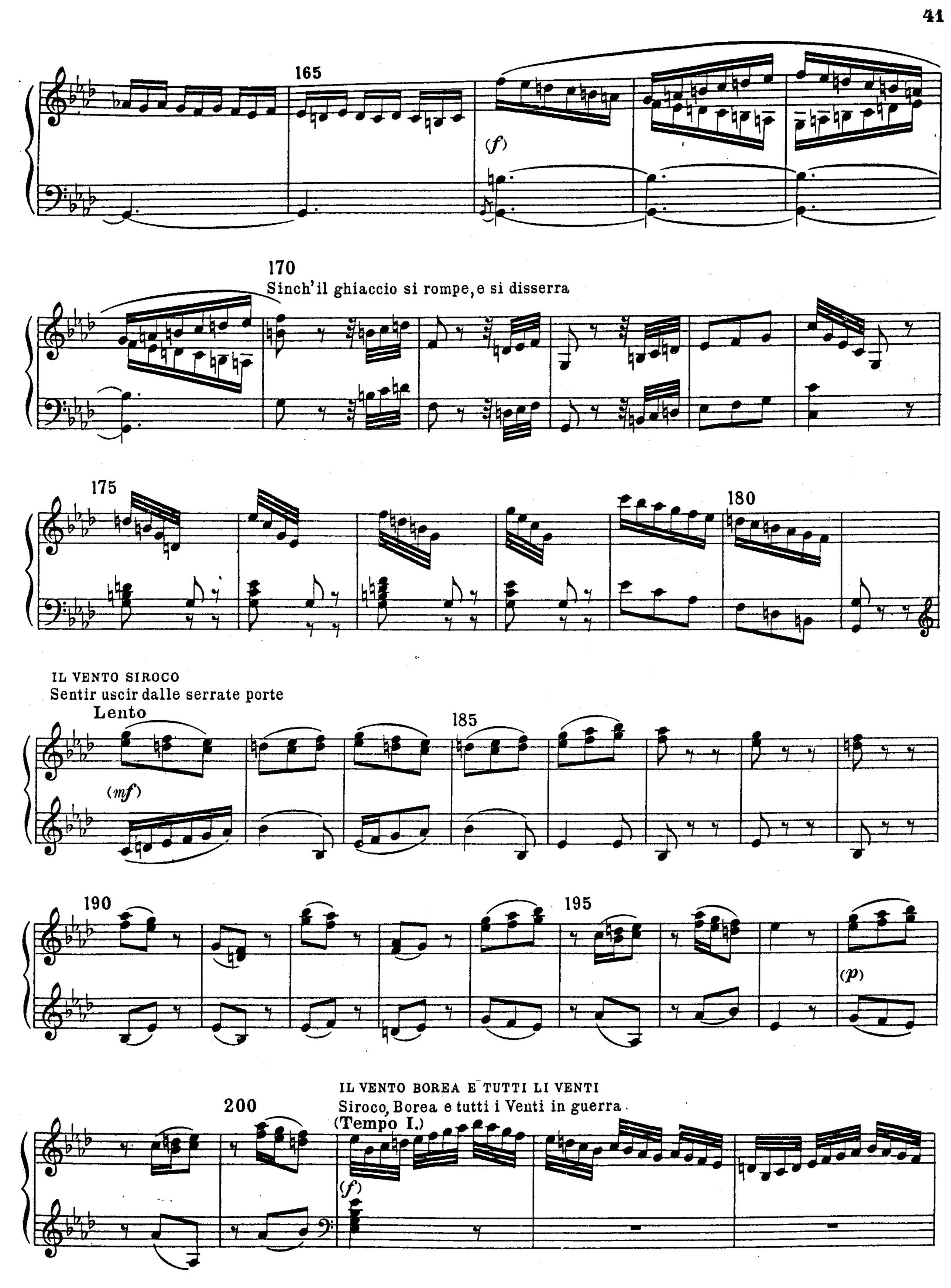
165
(f)
170
Sinch'il ghiaccio si rompe, e si disserra
175
180
IL VENTO SIROCO
Sentir uscir dalle serrate porte
Lento
185
(mf)
190
195
(p)
IL VENTO BOREA E TUTTI LI VENTI
200
Siroco, Borea e tutti i Venti in guerra
(Tempo I.)
(f)

205

(f)

210

215

220

225

230 Quest'è 'l verno, ma tal, che gioia apporte